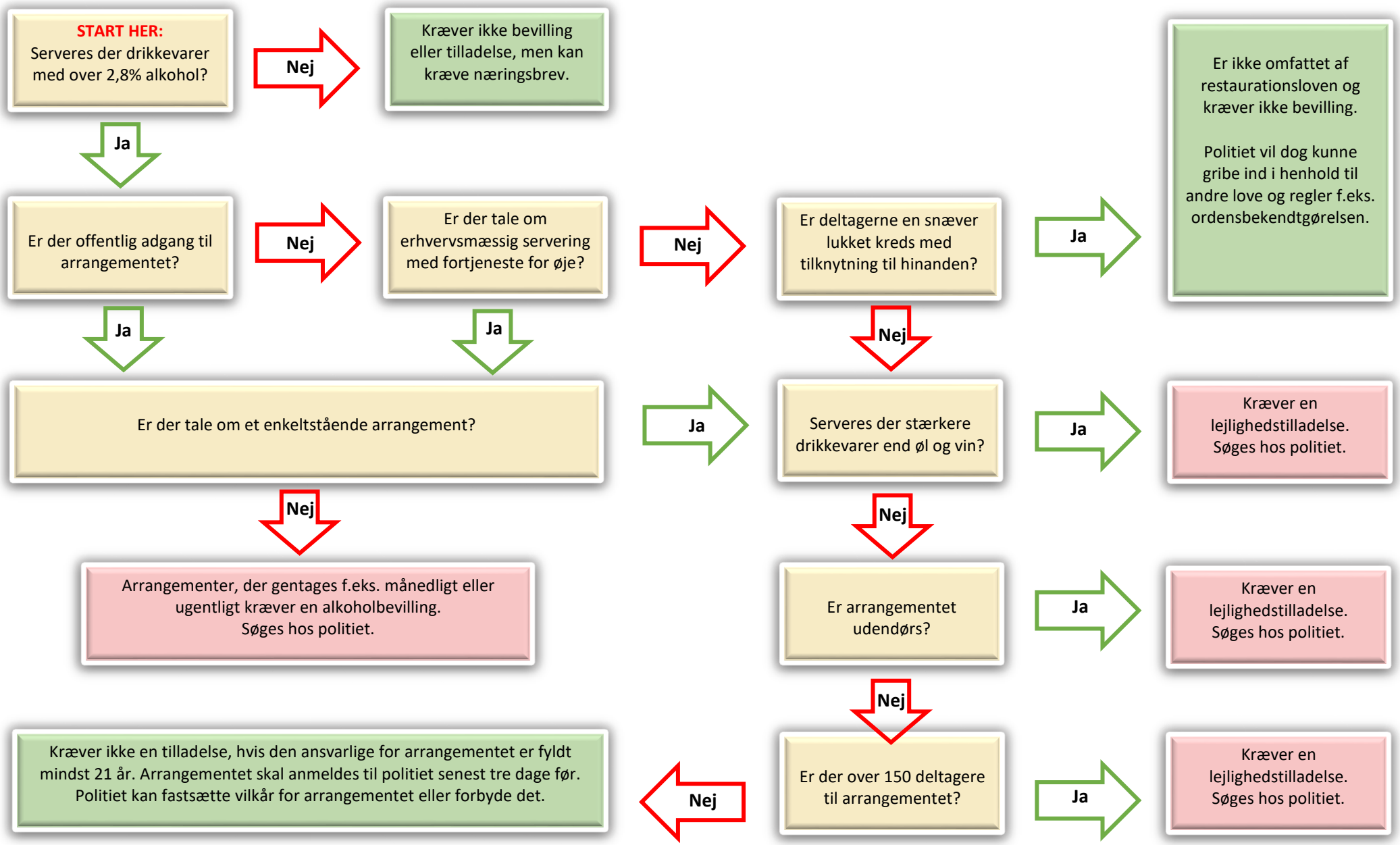Hvornår skal der søges om alkoholbevilling eller lejlighedstilladelse i foreninger?